

Promenade Inaugurale

- Rue de la Chapelle
- Jardins familiaux
- Aire Fitness
- Classe du dehors
- Parcours Vitaboucle
- Club house de l'OCL

LE LIPSHEIM DU SPORT ET DU PLEIN AIR

29 SEPTEMBRE - 10H30



UNE ÉQUIPE FÉMININE À ENCOURAGER.



PROMENADE INAUGURALE IM MEER

Dimanche 29 septembre, dans le probable bel automne de Lipsheim, vous qui serez nombreux à revenir de la mer, je vous propose de venir aussi nombreux *Im Meer* (*) pour inaugurer les locaux rénovés et agrandis de notre **club de foot**. Un club avec une dynamique « jeunes », notamment vers les jeunes footballeuses, qui justifie un agrandissement et une rénovation importante de son club-house et de ses vestiaires.

Plutôt que de nous infliger des cérémonies statiques et des discours fleuves, nous resterons dans l'esprit olympique de l'année et ferons un peu d'exercices par une courte marche depuis notre point de rendez-vous au *maschineschopf* (**) en empruntant la **rue de la Chapelle** rénovée, dotée de trottoirs et à la circulation apaisée (zone de rencontre avec priorité aux piétons et cyclistes). Une rue qui s'intègre dans le nouveau parcours **Vitaboucle** de Lipsheim dont la première étape sera, à gauche, la nouvelle aire de **fitness** où les papis, mais pas que, pourront soigner leur bedaine naissante tout en surveillant leurs petits-enfants dans l'aire de jeux voisine.

À droite, un autre sport attend les 20 heureux locataires des nouveaux **Jardins Familiaux**. Leur association, nouvellement créée, nous a promis de partager leurs radis-beurre au printemps prochain.

Nous pourrions jeter un regard, à gauche, sur **la classe du dehors**, en forêt aménagée pour accueillir dans la nature nos écoliers et enfants du périscolaire qui retrouveront ainsi les promenades de nos instituteurs d'antan, dans une forêt réouverte et sécurisée.

Notre petite marche inaugurale s'achèvera devant les **installations sportives** confiées à l'OCL dont nous pourrions visiter les nouveaux locaux plus grands, et plus sobres en énergie, notamment pour l'éclairage du stade.

Là, je ne peux pas vous promettre qu'il n'y aura pas l'un ou l'autre discours et coupage de ruban mais nous nous en remettons autour du verre de l'amitié *im Meer*.

En espérant vous voir nombreux,

Votre maire
René SCHAAL

(*)nom cadastral du lieu-dit où se trouvent les installations sportives de Lipsheim

(**) Ancien hangar à côté du pavillon des arboriculteurs qui abritait la Dreschmaschin, la machine à battre le grain, la batteuse.

MARCHÉ AUX PUCES - CIRCULATION ET STATIONNEMENT INTERDITS

En raison du marché aux puces qui aura lieu le **dimanche 15 septembre**, les rues mentionnées ci-dessous seront interdites à la circulation et le stationnement interdit (arrêté du 29.04.2024)

Rues : du Général de Gaulle, de l'Andlau, des Boulangers, de l'Eglise, du Hohwald (jusqu'à la rue de l'Ehn), des Chênes, des Vosges, de la Chapelle (jusqu'à l'atelier communal), Chopin (jusqu'à la rue Mozart), Jeanne d'Arc



Impasses : des Hirondelles, des Cigognes

Place du Général Leclerc.



La rue de Geispolsheim sera mise en sens unique, de la rue du Général de Gaulle vers la rue Mozart.

Pensez à sortir vos véhicules du dispositif la veille.

PROMENADE INAUGURALE

Le dimanche 29 septembre 2024 on inaugure....

- La rue de la Chapelle et sa zone de rencontre
- Les jardins familiaux
- L'aire de Fitness
- La classe du « dehors »
- Parcours Vitaboucle
- Le Club house de l'OCL et son éclairage LED

Rendez-vous nombreux à 10h30 devant l'atelier communal.



RÉSULTATS DU SONDAGE INTERNET À PROPOS DU MARCHÉ



À propos du lieu

2 personnes souhaiteraient voir le marché au square du tilleul ou devant la mairie.

Que recherchez-vous au marché ?

Vous y allez pour la proximité, le choix proposé et les produits locaux.

Pour l'ambiance et la convivialité. Vous êtes sensible au fait de faire vivre les petits commerçants.

Quelle offre supplémentaire souhaiteriez-vous ?

Des tartes flambées, des produits Bio, plus de choix en produits laitiers, la venue d'un poissonnier, un boulanger et une buvette pour la convivialité.



ÉCOLE MATERNELLE

Une réunion pour les futurs petits aura lieu
vendredi 30 août à 18h
à l'école maternelle
(salle de classe du rez-de-chaussée).

NOUVEAUX ARRIVANTS

Le mercredi 25 septembre 2024
À 20 heures au Tilleul

Accueil des nouveaux arrivants
Inscription en mairie.



BASSIN D'ORAGE

Les travaux du bassin d'orage de l'Andlau se sont achevés. Les bennes de récupération des déchets papier et verre, placées provisoirement rue de l'Andlau, vont y retrouver leur place.

ZONES DE RENCONTRE

Projet de plan de circulation et de stationnement.

Pour tenter de régler des problèmes récurrents de circulation et de stationnement dans certaines rues de la commune, l'Eurométropole et la commune prévoient de les transformer en **zones de rencontre**. Dans cette zone, les piétons sont autorisés à circuler sur la chaussée, y stationner et bénéficient de la priorité, ainsi que les cyclistes, aussi la vitesse des véhicules est limitée à 20 km/h. Le piéton est présent et les autres usagers partagent la chaussée avec lui. Le stationnement n'est autorisé que sur les emplacements aménagés ou marqués à cet effet.

Après les rues d'Alsace et Sainte-Odile depuis 10 ans, plus récemment les rues des Chênes et de la Chapelle vers le stade, les rues du quartier des Vergers sont étudiées pour passer également en zone de rencontre.

Dans un premier temps, la rue des Vergers et la rue de l'Aubépine ont fait l'objet d'un pré marquage de stationnement en mode projet afin de vérifier le fonctionnement de la rue et recueillir les observations des riverains.

Compte tenu de la période de vacances, le délai de **réponse est prolongé jusqu'au 19 septembre**.

Après étude de l'ensemble des propositions et adaptation du projet, une réponse sera donnée à tous les riverains avant exécution des travaux.

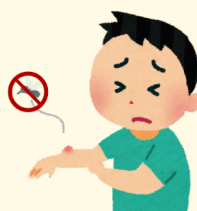

FACE AU MOUSTIQUE TIGRE, AGISSONS!

Le Syndicat de Lutte contre les Moustiques du Bas-Rhin (SLM67) et l'Entente Interdépartementale Rhône-Alpes de Démoustication (EIRAD) vont mener **prochainement des actions de lutte contre le moustique tigre** dans **votre quartier**.

Des **traitements** des ouvrages d'assainissement, type puisards de rue, vont être réalisés à l'aide d'un **larvicide d'origine biologique**, le *Bti*.

Le pilier de la **lutte** contre le moustique tigre est la **prévention** avec la suppression des sites de pontes du moustiques

Dans le but d'augmenter l'efficacité de la prévention, le SLM67 est à la recherche "**d'Ambassadeurs moustique tigre**"



Intéressés?
Contactez nous !
Tel: 07 57 01 62 56
Mail: contact@slm67.fr



MOUSTIQUE TIGRE

Le SLM67 et l'EIRAD réaliseront prochainement le deuxième traitement des égouts de la commune de Lipsheim. **Ce traitement aura lieu entre le 26 et le 31 août**, avec un larvicide biologique, *Bacillus Thuringiensis Israelensis (Bti)*. Pour plus d'informations sur le produit, veuillez cliquer sur le lien suivant ; <https://www.slm67.fr/les-moustiques/le-bti>.

VIE COMMUNALE

13 JUILLET 2024 | BAL ET FEU D'ARTIFICE



LE PUBLIC A RÉPONDU PRÉSENT

Le traditionnel bal animé par Rock@lips et un feu d'artifice aux couleurs des jeux Olympiques.



4



LES ASSOCIATIONS APAL, SAFNEL ET ROCK@LIPS ont contribué à la réussite de la soirée.

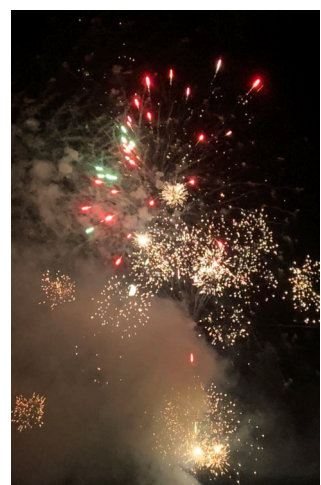

SEPTEMBRE

JOURNÉE BIEN-ÊTRE

L'Espace de vie sociale de Lipsheim et les professionnels du bien être de votre commune vous invitent à les rencontrer

Samedi 14 septembre
de 13h30 à 17h
à l'Espace Culturel et Sportif
Entrée libre et gratuite.



A l'Espace Culturel et Sportif de Lipsheim

Journée du bien-être

L'Espace de Vie Sociale de Lipsheim vous invite à plonger dans l'univers du bien-être en rencontrant des pros de la médecine douce pour une première expérience ou simplement pour échanger.
Ces passionnés sont là, juste à côté de chez vous, prêts à vous chouchouter.
Un instant de relaxation bien mérité dans une ambiance zen vous attend!

Samedi 14 septembre 2024
de 13h30 à 17h00

Pour plus de renseignements :
contact@affilipsheim.fr
ou
06 11 64 47 35



SOIRÉE NAVETS SALÉS

Dimanche 28 septembre
19h30
à l'Espace Culturel et Sportif
de Lipsheim



SOIRÉE NAVETS SALÉS

28.09.2024 19H30
LIPSHEIM

MENU

Apéritif offert au choix disponible
Navets Salés
Fromage & DESSERT
Café
Servi à Table

AMBIANCE ASSURÉE PAR ELEGANCE MUSIQUE

EGS LIPSHEIM RUE DE LA CROIX

POUR TOUT RENSEIGNEMENT CONTACT :
ARMANDO.CUTONE68@GMAIL.COM

OCTOBRE

LIP'S ART 2024

Vous pouvez encore vous inscrire en mairie pour Lips'art 2024 qui aura lieu
Dimanche 13 octobre
à l'Espace Culturel et Sportif
Entrée libre et gratuite.

Toutes les personnes intéressées par un stand seront invitées à une réunion préparatoire.



Exposition

LIPSHEIM PRÉSENTE

LIP'S ART 2024

7^{ème} édition

13/10
10h à 18h
A L'ESPACE CULTUREL ET SPORTIF

ENTRÉE LIBRE - PETITE RESTAURATION
ANIMATIONS ENFANTS





MULTISPORTS LIPSHEIM

MULTISPORTS

Inscription aux sections de la Multisports :

Mardi 03 septembre 2024

de 18h à 20h30

à l'espace culturel et sportif



SAFNEL

La SAFNEL vous convie à sa balade aux lampions

Samedi 31 août 2024

19h : animations, apéritif et repas

22h : Promenade nocturne aux lampions sur le sentier botanique avec jeu de piste pour les enfants.

Renseignement et réservation pour le repas :

safnel.lipsheim@outlook.fr

ou par téléphone au 07 75 74 78 66



STAMMTISCH - LE CERCLE

SPECIAL KOH-LANTA avec David Murail

Mardi 10 septembre à 18 heures

au chalet de l'étang de pêche, rue de l'Étang

David a participé à la saison 2024 du jeu d'aventures « Koh-Lanta » où il a été éliminé aux portes de la finale après un parcours dont il peut être très fier.

Alsacien de naissance, David a 36 ans et habite Lipsheim avec sa famille depuis quelques années.

Il vous racontera la dureté du jeu mais également la formidable aventure humaine qu'il a vécue, les moments forts, les bons souvenirs et les moins bons.



AMICALE DES DONNEURS DE SANG

Organise un **concours de pétanque**

Dimanche 8 septembre 2024 à 9h30 au terrain de pétanque de Ohnheim

Inscription à 9h30 - Début des jeux à 10h00 - 5€ (2€ pour les -16 ans) - Doublette formée.

PROCHAINE COLLECTE DE SANG

Mercredi 18 septembre à partir de 16h30
Salle culturelle de Fegersheim.

VOGESIA - INSCRIPTIONS

Les inscriptions pour la prochaine rentrée auront lieu

Samedi 7 septembre de 9h à 11h

à l'espace Vog' - rue de la Croix.

(à côté de l'Espace Culturel et Sportif).

Instruments enseignés : trompette, baryton, hautbois, trombone, tuba, batterie, percussions, flûte traversière, clarinette, saxophone.

Formation musicale (solfège et/ou cours

instrumental pour les enfants

à partir du CP et pour les adultes).

Tarifs 2024-2025 :

- Cours instrumental + formation musicale

à partir de 120€/trimestre

- Tarif dégressif à partir de 2 personnes de la même famille.

- Prêt d'instrument : 15 €/trimestre (selon disponibilité).

Pour toute information, contacter Valérie BARTH

06 76 63 64 52 ou par mail barth.valerie@yahoo.fr



ROCK@LIPS

KARAOKÉ

Rock@lips vous invite à rentrer en chanson avec une soirée Karaoke en plein air, **le samedi 31 août à partir de 19h**, dans le square du tilleul.

Vous pourrez choisir des morceaux accompagnés en live par nos musiciens ou dans un répertoire projeté. Petite restauration et buvette assurées.

Ayez un smartphone pour choisir les morceaux du live.

<https://www.facebook.com/groups/rockalips/>

2ÈME ÉDITION DU FESTIV@LIPS'

L'association organise sa 2ème édition du Festiv@lips, avec 3 groupes de rock de tendances différentes. Vous pouvez réaliser des pré-écoutes à partir des liens suivants :

Winecraft : <https://open.spotify.com/intl-fr/artist/7o7606EiWDX8uA4fXQkHV?si=j12uz9USOOKLwv5NWd98A>

Duken : <https://open.spotify.com/intl-fr/album/5pXxqi6Fn8f2nZbwwTkZBF>

The Sheldons : <https://open.spotify.com/intl-fr/>



[album/3dH9X42EF2ohyTcSdZiaIR?si=YvqtRXKsT06HJ5SA_iZAd&nd=1&dlsi=dc59dfe91b1949f1](https://www.facebook.com/groups/rockalips?album/3dH9X42EF2ohyTcSdZiaIR?si=YvqtRXKsT06HJ5SA_iZAd&nd=1&dlsi=dc59dfe91b1949f1)

L'événement se déroulera le **samedi 5 octobre à L'ECS à partir de 19h.**

Billetterie en ligne 10 € avec 1 conso offerte : <https://www.billetweb.fr/festiv-lips-24>

Buvette et petite restauration sur place.

Pour plus d'information :
<https://www.facebook.com/groups/rockalips> et [panneau pocket](https://www.facebook.com/groups/rockalips)



ASSOCIATIONS



APAL

L'Association des Parents A Lipsheim (APAL) vous invite à son assemblée générale

Vendredi 20 septembre 2024
à 19h30
au Tilleul



MARCHÉ AUX PUCES

Par le Comité inter-associatif de Lipsheim

Dimanche 15 septembre

Date limite pour les inscriptions :
5 septembre 2024

Plus d'informations au :
07 68 80 28 41



5^e BOURSE D'ÉCHANGE AUTO-MOTO
LIPSHEIM
DU 20 AU 22 SEPTEMBRE 2024
bourse-lipsheim.fr ☎ 06 86 55 00 56

RETRO-BOURSE

Accès gratuit

L'accès à la manifestation est gratuit pour les habitants de Lipsheim sur présentation d'une pièce d'identité et justificatif de domicile.

Déchèterie Verte fermée

En raison de la retro-bourse l'accès à la déchèterie verte sera fermée.



PAROISSE SAINT PANCRACE DE LIPSHEIM

INVITATION

à une soirée de témoignages et partages avec Gaëtan Hieber et des jeunes ayant participé aux JMJ 2023 à Lisbonne, au Pélé jeunes Lourdes et d'autres acteurs engagés

Jeudi 29 août 2024
à 20h à l'église paroissiale.

Des jeunes et moins jeunes nous partagent leur foi, leur vécu, leurs engagements, leurs émotions...

VENEZ nombreux écouter, partager, encourager, soutenir la jeunesse et l'avenir de notre église.

MERCI pour votre présence.

LES JARDINS FAMILIAUX : C'EST PARTI !

L' AJFL a le plaisir de vous annoncer sa création :
L' Association Des Jardins Familiaux de Lipsheim.



L'association organise et gère les jardins familiaux établis sur un terrain à côté des ateliers municipaux, rue de la Chapelle. Les travaux se terminent et les jardiniers peuvent commencer à organiser leur parcelle.

Toutes les parcelles sont actuellement occupées mais une liste d'attente est mise en place. Vous pouvez faire votre demande d'inscription sur cette liste en envoyant un mail à :

aiflipsheim@gmail.com

Le 15 septembre prochain,

l'association tiendra un stand lors du marché aux puces. À cette occasion, vous pourrez demander à visiter le site et vous informer.

Si vous souhaitez aider l'association dans son démarrage, vous pouvez devenir adhérent bienfaiteur (cotisation 10€), ou faire un don en espèces ou en matériel de jardinage.





80 printemps de Suzanne BALES



Noces d'Or de Lucienne et Marcel HUSSEMAND

JOB D'ÉTÉ



Erin BLEIZI



Louis AMRHEIN



Anaïs WOERTH



Valentin ANTONI

DÉPÔT SAUVAGE



Un dépôt de plainte pour décharge sauvage sera systématiquement établi pour ce genre de dépôt sauvage.

Stop aux Incivilités!



Marche nordique avec Multisports



Repas des bénévoles de la bibliothèque



Fête des voisins rue de la Chapelle



Fête des voisins rue des Noisettes avec, en toile de fond, la 1/2 finale de la coupe d'Europe de foot.

Une soirée blues avec le duo Shades of Blues



Une nouvelle benne à biodéchets a été installée rue Massenet



T'Schaffele Schüel von Aschau
L'École des petits moutons d'Eschau



COURS D'ALSACIEN ET STÄMMTISCH SAISON 2024-2025

à Eschau tous les mardis
et à Fegersheim tous les jeudis

Association « T'Schaffele Schüel von Aschau »
Fér de Gspàss Èlsassisch zuè rède léhre ùn fér sich
ùnterhàlte –

Pour le plaisir d'apprendre à parler alsacien et se divertir

L'association propose des cours d'alsacien et des
Stämmtisch, destinés à tous âges

(enfants, étudiants, adultes) pour le plaisir d'apprendre l'alsacien, s'y perfectionner ou se divertir.

Les cours sont dispensés par **niveaux** en 2 lieux de septembre à juin :

**Tous les mardis à 18h, 19h et 20h,
dès le mardi 17 septembre 2024,
au restaurant Sapin Vert dit "De Schriiwer Schàng"
4 rue Stoskopf à Eschau**

**Tous les jeudis à 18h et 19h,
dès le jeudi 19 septembre 2024,
au centre sportif et culturel Salle D
17A rue du Général De Gaulle à Fegersheim**

Lors de ces cours, seront abordés les bases de la langue, les conjugaisons, les

coutumes, etc. Au travers de différentes thématiques, telles que le quotidien

(Àlldaajliche), les comptines (Kinderrèime), les chansons (Lièder), lectures de textes etc...

Inscriptions et renseignements en contactant M. Thierry SCHMITT au 06 47 86 06 91.

(L'intégration est possible en cours d'année.) La participation annuelle est de 25 euros par personne ou soutien.

C'est un bout de culture et de vie qui se dessine pour les générations à venir.

Parler alsacien – Èlsassisch rède ! Sauver l'alsacien – Èlsassisch rète !

Thierry SCHMITT, organisateur



AGENTS RECENSEURS

Dans le cadre du prochain recensement de la population qui se déroulera **du 16 janvier au 15 février 2025**, la commune de Lipsheim recrute 4 agents recenseurs rémunérés qui seront chargés de déposer et de récupérer les questionnaires chez les habitants par secteur. Prendre contact à la mairie.

LE RECENSEMENT À 16 ANS EST OBLIGATOIRE



Il est à réaliser entre le jour du 16^{ème} anniversaire et la fin du 3^{ème} mois suivant. L'attestation de recensement est obligatoire entre 16 et 18 ans pour s'inscrire à tout examen et concours soumis au contrôle de l'autorité publique (code, conduite accompagnée, BAC, BEP, CAP...)

Le recensement se fait en mairie du lieu de son domicile, en apportant une pièce d'identité et le livret de famille.

LE QUOTIENT FAMILIAL UNIQUE



POUR ACCÉDER À LA TARIFICATION SOLIDAIRE DES SERVICES PAYANTS DE L'EUROMÉTROPOLE

Plus simple et plus juste : la tarification solidaire permet d'obtenir un tarif adapté à ses revenus.

Aujourd'hui, la tarification solidaire pour les communes de l'Eurométropole s'applique aux services payants suivants :

- Les transports en commun (CTS)
- Les piscines et la patinoire ainsi que toutes les prestations associées (les bébés nageurs, les cours et les stages et cycles de natation, l'aquagym, l'aquabike, etc)
- Sport sur ordonnance

Démarches à faire :

Pour obtenir un tarif adapté à vos revenus, demander **une attestation de quotient familial unique en ligne sur le site <https://strasbourg.eu/tarification-solidaire>**

Comme pour l'ensemble des démarches administratives proposées par la Ville et l'Eurométropole, on vous invitera à vous connecter sur votre compte MonStrasbourg ou en créer un avec votre adresse mail.

Si vous rencontrez des difficultés à faire votre demande de quotient familial unique en ligne, vous pouvez trouver de l'aide en vous rendant à une permanence "quotient familial unique" organisée à l'accueil du Centre administratif de la Ville de Strasbourg ou à la Mairie d'Illkirch et de Schiltigheim. **Contact :** Direction Solidarités Santé Jeunesse / Mission tarification solidaire

DSSJ-TarifationsSolidairesQFU@strasbourg.eu





Quel parcours pour le patient ?

SPORT SANTÉ SUR PRESCRIPTION MÉDICALE ARRIVE À LIPSHEIM À TRAVERS LE DISPOSITIF RÉGIONAL, PRESCRI'MOUV !

La commune de Lipsheim s'investit dans la mise en place du Sport Santé sur prescription médicale en développant le dispositif « Prescri'mouv ». La pratique d'activité physique se révèle être un bon traitement pour soulager de nombreuses pathologies. À partir de septembre 2024, elle pourra être prescrite par votre médecin traitant, ou votre spécialiste, pour une prise en charge et un accompagnement directement à Lipsheim.

Pour qui ?

Pour les Lipsheimois, de 18 ans et plus, atteints d'affections de longue durée (pathologie relevant de la liste ALD 30) comme les maladies cardio-vasculaires, le diabète, les cancers, les états dépressifs ou covid long, par exemple, mais également en situation d'obésité, souffrant de troubles musculosquelettiques, ...



Parlez-en avec votre médecin.

Sur Lipsheim, deux créneaux labellisés Prescri'mouv avec respectivement l'association Siel Bleu et l'animatrice sportive Hélène Ochoa Beal.



SIEL BLEU

Reprise des séances d'activité physique adaptée **Mercredi 18 septembre 2024.**



Ici, avec Siel Bleu, tout le monde bouge avec le sourire!

Grâce à un professionnel de l'activité physique adaptée (diplômé STAPS), pratiquez une activité physique ludique, adaptée à vos capacités, vos besoins, vos envies dans une ambiance conviviale.

Dans le cadre de la prévention santé et des risques, bougez pour la préservation du lien social et de l'autonomie, pour l'amélioration du bien-être ainsi que de la qualité de vie.

Informations pratiques

Séances de gym santé à Lipsheim

Tous les mercredis

De 16h30 à 17h30

Espace Culturel et Sportif de Lipsheim

<https://www.mescours.sielbleu.org>



Contact

Nom:

Benjamin EDEL

Coordonnées:

Tel:

06.07.13.43.18

ou

email :

benjamin.edel@sielbleu.org

www.sielbleu.org



Donnons le sourire à votre santé !

NOUVEAUTÉ

Siel Bleu participe désormais au dispositif Prescri'Mouv sur Lipsheim avec un créneau supplémentaire dédié, **le mercredi de 15h30 à 16h30.**

ORGANISATION DE SÉJOURS ADAPTÉS, à destination des personnes touchées par **un cancer, un AVC, ou la maladie de Parkinson.**

Ce sont 5 jours en petit comité afin de faire une parenthèse dans les traitements et la maladie, de prendre soin de soi et de repartir du bon pied pour mieux la vivre au quotidien. Pour plus de renseignements contactez :

Mylène au 06 73 54 35 11 ou par mail

parcoursmc@sielbleu.org

ARNAQUE SUR INTERNET SCOLARITÉ ET VOL DE DONNÉES



FICHE D'INFORMATION -VoirMaClasse.com ou RevealClasse.fr-



Même si l'envie est grande pour nos chères têtes blondes de regagner au plus tôt les bancs de l'école... enfin nous l'espérons, certains auront peut-être l'envie, l'espoir ou la crainte de savoir à l'avance avec qui ils partageront la prochaine rentrée scolaire.

Via des sites nommés "VoirMaClasse.com" ou "RevealClasse.fr" des cyberdélinquants récupèrent des données en lien avec la scolarité des enfants et en font des victimes d'escroqueries.

Ces sites reprennent les codes des sites officiels du gouvernement (police, couleurs, logo tricolore).



Vous n'obtiendrez pas la liste des camarades de votre future classe. Vous allez juste vous faire dérober **DES INFORMATIONS PERSONNELLES** !



UN PLAN EN 3 ÉTAPES

1. Vous saisissez vos nom, prénom, ville et nom d'établissement scolaire.
2. Une liste avec votre nom et prénom apparaît avec plusieurs noms floutés.
3. On vous demande de vérifier que vous n'êtes pas un robot en réalisant 3 missions (installation d'application, jeux-écarts...).

MAIS VOUS N'AUREZ RIEN...



Nos Conseils

- Ne divulguiez jamais d'informations personnelles
- Un doute, une question, contactez votre brigade de Gendarmerie ou la brigade numérique
- Signalez sur www.internet-signalement.gouv.fr

ATTENTION ! ATTENTION ! ATTENTION !



Selon une étude britannique récente, les moins de 20 ans sont plus vulnérables aux arnaques en ligne que les plus de 55 ans. Il est courant de penser que la jeune génération, grande utilisatrice des réseaux sociaux et des outils numériques, serait davantage capable de détecter les arnaques en ligne, mais ce n'est pas forcément le cas.

Bureau Prévention & Protection

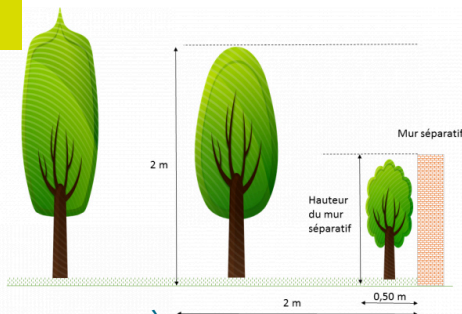

RÉGLEMENTATION À LISHEIM PLANTATIONS - CE QU'IL FAUT SAVOIR

Quelles distance et hauteur à respecter pour les plantations à proximité des propriétés voisines ?

Les plantations comme les arbres, arbustes et arbrisseaux peuvent être plantées près de la limite séparative de votre terrain et de celui de votre voisin, à la condition de respecter une certaine distance.

vous pouvez planter un arbre de plus de 2 mètres à condition de respecter une distance minimale de 2 mètres jusqu'à la limite séparative de la propriété voisine.

Il n'existe pas de limitation de hauteur pour les arbres qui sont plantés à plus de 2 mètres de la limite séparative de la propriété voisine.

Par contre, si l'arbre a une hauteur inférieure ou égale à 2 mètres, vous devez respecter une distance minimale de 0,5 mètre jusqu'à la limite séparative de la propriété voisine.

La hauteur de la plantation se mesure depuis le sol jusqu'à la cime de l'arbre et la distance depuis le milieu du tronc de l'arbre.

Quelles sont les conditions d'entretien des plantations à respecter ?

La coupe des branches des arbres, arbustes et arbrisseaux vous appartenant qui avancent sur le terrain de votre voisin relève de votre responsabilité. Votre voisin peut vous contraindre à les couper, mais il n'a pas le droit de les couper lui-même.

Quels sont les droits à la cueillette ?

Votre voisin n'a pas le droit de cueillir les fruits et les fleurs de votre arbre qui débordent sur son terrain.

En revanche, il peut ramasser librement ceux qui tombent naturellement sur son terrain.

DÉCHÈTERIE MOBILE Samedi 14 septembre de 9h à 17h



HORAIRES BIBLIOTHÈQUE

Mercredi de 9 h à 11 h 30
et de 14 h à 18 h
Vendredi de 14 h à 18 h
Samedi de 9 h à 11 h 30

MAIRIE DE LISHEIM
Place du Général Leclerc
67640 LISHEIM
Tel. : 03 88 64 19 54
mairie@lipsheim.fr

NOUVEAUX HORAIRES :

La mairie sera ouverte uniquement les matins du lundi au vendredi
7h45 à 12h
Les après-midi, sur rendez-vous.
L'accueil téléphonique reste assuré.

NAISSANCES :

26/07 : Georges, Benjamin, Pierre TINE, fils de Maurice TINE et de Sophie THIAW
31/07 : Emile DONG, fils de Jihu DONG et de Baihui LI

DECES :

07/08 : François MANDEL - 82 ans
20/08 : Marie-Louise DORFFER née MULLER - 91 ans

AGENDA :

- 28/08** : Réouverture bibliothèque
- 29/08** : Soirée témoignages
- 30/08** : Réunion école maternelle
- 31/08** : Balade aux lampions
- 31/08** : Karaoké
- 03/09** : Inscriptions Multisports
- 07/09** : Inscriptions Vogesia
- 08/09** : Concours pétanque
- 10/09** : Stammtisch
- 14/09** : Déchèterie mobile
- 14/09** : Journée du bien-être
- 15/09** : Marché aux puces
- 18/09** : Reprise de Siel Bleu
- 18/09** : Don du sang
- 20/09** : AG de l'APAL
- 20-22/09** : Retro Bourse
- 25/09** : Accueil nouveaux arrivants
- 28/09** : Navets salés
- 29/09** : Promenade inaugurale